Modelo

Látex Thermic 7Zonas

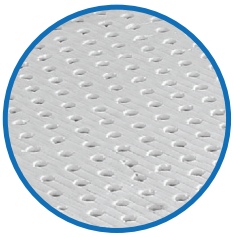
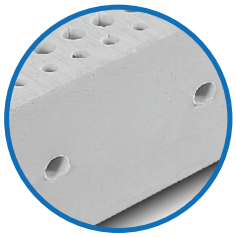

17 cm.

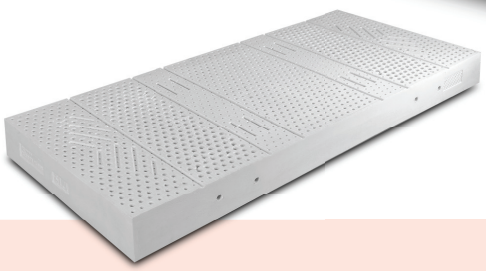

Interior

Látex Europeo Alta Calidad con 7 zonas de descanso. Perforaciones diseñadas para una perfecta transpiración. Elasticidad Natural de látex obtenido del árbol **Hevea Brasiliensis** de plantaciones **ISO** Certificadas.
Antibacteriano e higiénico, el látex por su naturaleza está libre de bacterias y resistente a los hongos. Pruebas efectuadas por el Morton Thiokol Research and Development Institute en Massachusetts lo confirman (informe nº 87-304). Además, estudios más recientes de Centexbel, the Belgian Textile Research Centre, demuestran las excelentes propiedades anti-ácaros del látex (informe nº 8276 ISO 10993-5).
Totalmente ergonómico, transpirable, silencioso y muy duradero

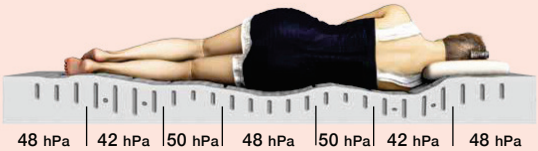

Exterior

Strech alto gramaje y alta elasticidad con tecnología **Termoreguladora Látex Thermic** es un colchón con unas cualidades excepcionales que proporcionan un microclima ideal durante el sueño, con una tecnología patentada mediante el empleo de materiales con cambio de fase (PCM - Phase Change Materials).
Este material contiene millones de partículas **"inteligentes"** micro-encapsuladas que absorben el exceso de calor en determinados momentos durante las fases del sueño y son capaces de liberar ese calor cuando la temperatura baja, alargando así la duración del confort térmico, lo que permite descansar más profundamente cada noche, despertando con más energía cada día.

El colchón **Látex Thermic** hará que pasen a la historia las noches calurosas y el sudor nocturno, y le dará el calor que necesite en las noches más frescas.

INCAPOL

* La empresa se reserva el derecho a realizar cambios en el tejido y detalles exterioresdel colchón por lo que la imagen puede no ser exacta al producto en vigor.